

TEM04CS101



INSTITUCIÓN EDUCATIVA
"INSTITUTO TÉCNICO"

Santander de Quilichao, Cauca

LECTIVO 2020

GUÍA DE APRENDIZAJE

SEDE	Rafael Tello	PERIODO	1		
ESTUDIANTE		GRUPO	1- A,B,C	GUÍA No	1
ÁREA	Ciencias Sociales	JORNADA	Mañana		
DOCENTE	Claudia Inés Ocampo Vergara	FECHA	25 de Enero		
TIEMPO DE DESARROLLO	Del 25 de Enero al 26 de Febrero		DURACIÓN	20 horas	

METAS DE APRENDIZAJE

- Reconoce que las diferentes actividades escolares que realiza son importantes en su proceso de formación.
- Asume una actitud de respeto hacia las personas que trabajan en su colegio y valora la función que desempeñan.
- Identifica las diferentes dependencias del colegio y el servicio que presta cada uno.

TEMA

- El colegio

EJES TEMÁTICOS

- Las actividades escolares
- Dependencias del colegio

CONCEPTOS BÁSICOS

Los encontraras a través del desarrollo la guía, lee con atención y mira los ejemplos propuestos en cada caso.

PREGUNTAS ESENCIALES

- ¿Para ti que en el colegio?
- ¿Qué personas encontramos en el colegio?

EVIDENCIAS DE APRENDIZAJE (INDICADORES DE DESEMPEÑO)

- Resuelve cuestionario estilo prueba saber
- Trabajo en el cuaderno
- Resolución de la guía y de los talleres adjuntos en su totalidad

ACTIVIDADES

Actividad 1	Partes del cuerpo
Actividad 2	Cabeza, tronco y extremidades
Actividad 3	Cuidados del cuerpo

RECURSOS

- Guía de aprendizaje, videos interactivos, referencias bibliográficas.

CRITERIOS DE ENTREGA

- Para la entrega de talleres de este tema, se debe elaborar una portada básica con: Área, grupo, número de guía, eje temático, nombre completo del estudiante y fecha de entrega o envío.
- La elaboración de este taller, debe ser con la asesoría de padres o familiares y enviar el día correspondiente.

EVALUACIÓN

- A través del desarrollo de las actividades de la guía.
- En la medida de las posibilidades a través de preguntas orales por las clases virtuales y el correo electrónico.

TEMAS DE CONSULTA PARA AFIANZAMIENTO Y/O PROFUNDIZACIÓN

https://www.youtube.com/watch?v=c_7f557E1NU

<https://www.youtube.com/watch?v=UC1FbGcRALc>

<https://www.youtube.com/watch?v=ggy2J2iuquY>

<https://www.youtube.com/watch?v=bLapXY2hyD8>

TEM04CS101

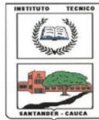

INSTITUCIÓN EDUCATIVA
"INSTITUTO TÉCNICO"

Santander de Quilichao, Cauca

LECTIVO 2020

GUÍA DE APRENDIZAJE

REFERENCIAS BIBLIOGRÁFICAS (BIOGRAFÍA Y/O WEBGRAFÍA)

Ciencias Sociales 1, editorial Norma

ACTIVIDAD 1

TEMA: LAS ACTIVIDADES ESCOLARES

CONCEPTO:



Tu colegio es un sitio muy especial porque en el aprendes y descubres cada día cosas nuevas y muy interesantes.

Es importante que quieras mucho tu colegio, que respetas a tus profesores y compañeros y que te esfuerces por ser cada vez mejor.

Mi colegio se llama _____, en el aprendo muchas cosas y valores. Se encuentra ubicado en: _____

El número telefónico es: _____ Mi sede es: _____

La dirección de mi sede es: _____

MIS COMPAÑEROS.

Con mis compañeros comparto todas las actividades que hago en el colegio como son: estudiar, jugar, comer...

El rector(a) del colegio se llama: _____, el coordinador _____

Y la profesora titular es: _____

Todas las personas que trabajan en tu colegio tienen una tarea muy importante por cumplir. El trabajo en equipo permite que las cosas marchen bien.

Debes ser respetuoso y amable con todas las personas que trabajen en tu colegio.

Para ampliar un poco más los conceptos puedes mirar el siguiente video que se encuentran en el siguiente enlace:

<https://www.youtube.com/watch?v=ggy2J2iuquY>

<https://www.youtube.com/watch?v=bLapXY2hyD8>

<https://www.youtube.com/watch?v=jdC0mU-qGr8>

RESUELVE LOS SIGUIENTES EJERCICIOS

TEM04CS101



INSTITUCIÓN EDUCATIVA
"INSTITUTO TÉCNICO"

Santander de Quilichao, Cauca

LECTIVO 2020

GUÍA DE APRENDIZAJE

1. Teniendo en cuenta la información anterior. Contesta en el cuaderno con su letra.

- a. Mi colegio se llama: _____
- b. La dirección del colegio es: _____
- c. Mi sede se llama. _____
- d. La dirección de mi sede es: _____
- e. La rectora se llama. _____
- f. El coordinador se llama: _____
- g. La profesora titular se llama: _____

2. Dibujo la sede del colegio donde estudio, cinco compañeros y escribo el nombre de cada uno.

ACTIVIDAD 2

TEMA: DEPENDENCIAS DEL COLEGIO

CONCEPTO:

Mi colegio Instituto Técnico sede Rafael Tello tiene muchos lugares importantes o dependencias que son:

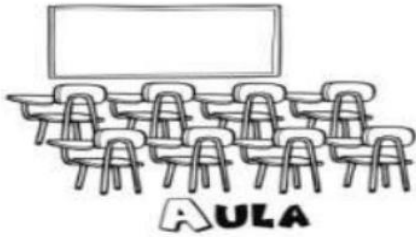

Salón de clase.

Sala de informática.



Coordinación.

Cancha

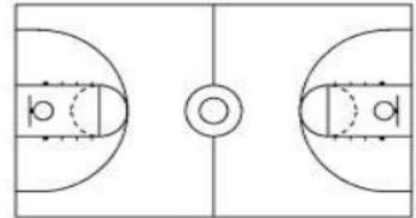

Baños.



Tienda escolar.



Área de pre escolar.

RESUELVE LOS SIGUIENTES EJERCICIOS

1. Colorea en la guía las dependencias de tu sede.
2. Dibuja y colorea la dependencia que más te gustó y colócale el nombre.



3. Marca con una X los objetos que no son necesarios en el salón de clase

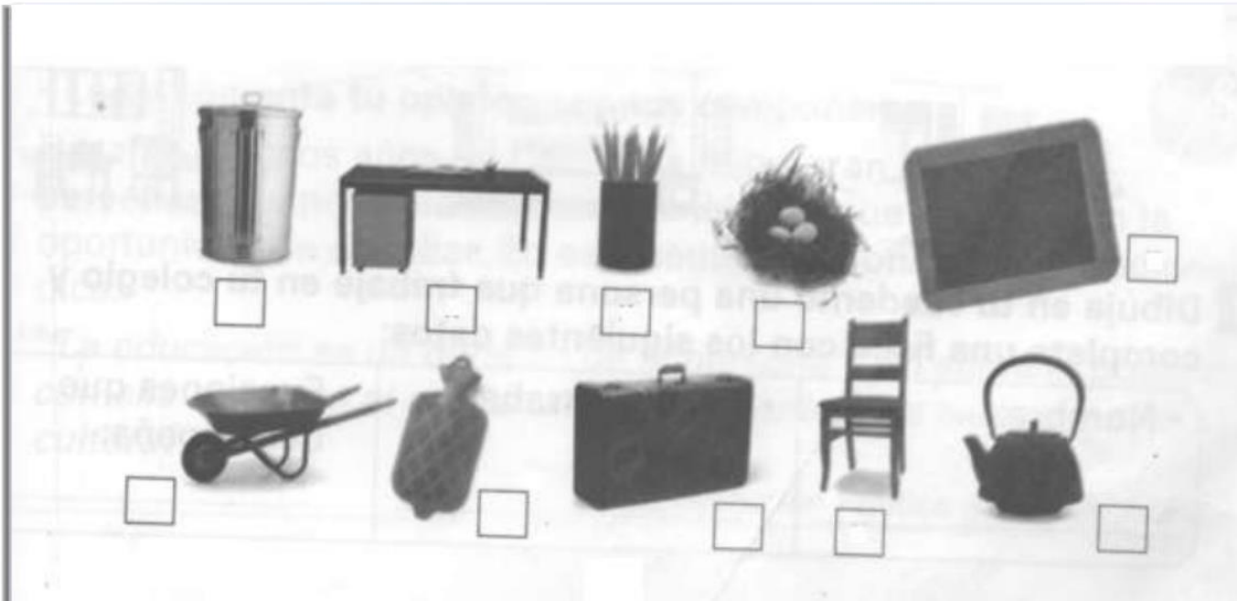

ACTIVIDAD 3

Enero

RESPECTO

Respeto es aceptar y apreciar las cualidades de quienes nos rodean y reconocer el valor de los derechos de uno mismo y de los demás.

Leasie Rumbo