

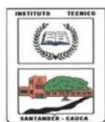

TEM11CN203



INSTITUCIÓN EDUCATIVA  
"INSTITUTO TÉCNICO"  
Santander de Quilichao, Cauca

LECTIVO 2021  
GUÍA DE APRENDIZAJE

SEDE	RAFAEL TELLO	PERIODO	II		
ESTUDIANTE		GRUPO	T-A	GUÍA No	3
ÁREA	COMPETENCIA CIENTIFICA	JORNADA	MAÑANA		
DOCENTE	MARIA STELLA LÓPEZ	FECHA	Abril 19 2021		
TIEMPO DE DESARROLLO	Del 19 de abril al 21 de mayo 2021		DURACIÓN	5 semanas	

**METAS DE APRENDIZAJE**

- Identificar los seres vivos y no vivos y el medio donde viven
- Reconocer las plantas y sus partes y su proceso de germinación
- Realiza experimentos sencillos
- Clasifica las plantas teniendo en cuenta diferentes categorías

**EJES TEMÁTICOS**

- Seres vivos y no vivos
- La planta sus partes
- Proceso de germinación
- Experimentos

**CONCEPTOS BÁSICOS**

- Uso de diferentes tipos de textos afines con las actividades.
- El uso de las TIC y software educativos relacionados con la competencia científica.
- Realización de experimentos sencillos

**EVIDENCIAS DE APRENDIZAJE (INDICADORES DE DESEMPEÑO)**

- Identificar y clasificar los seres en vivos y no vivos
- Nombrar las partes de las plantas y señalarlas
- Clasificar las plantas según su categoría
- Realizar experimentos sencillos

**ACTIVIDADES**

Actividad 1	Características de los seres en vivos y no vivos
Actividad 2	Las plantas y sus partes Proceso de germinación
Actividad 3	Clasificación de las plantas
Actividad 4	Experimentos sencillos

**RECURSOS**

Láminas	revistas	hojas secas	semillas	Cartulinas	pegante
botellas plásticas	Colores	recortes	colorantes		

**CRITERIOS DE ENTREGA**

- La solución de la guía de trabajo la deben realizar apoyándose en hojas o en el cuaderno respectivo. Para la entrega del material, deben elaborar una portada básica con: Área, grupo, número de guía, nombre completo del estudiante y el docente del área que recibe, además de la fecha de entrega.
- El desarrollo de esta guía se realiza con la orientación virtual del docente y el acompañamiento en casa de los padres o familiares.



**LECTIVO 2021**  
**GUÍA DE APRENDIZAJE**

- Las guías serán recibidas los días 22, 24 y 25 de mayo del presente año a través de los correos institucionales, el classroom ó en físico en la papelería Punto Click.

**EVALUACIÓN**

Se evaluara tanto cualitativa como cuantitativa y la nota máxima será de 5.0 y la mínima de 1.0 cuando no se entregan las guías y se entregan fuera del plazo la nota será de 3.0

**TEMAS DE CONSULTA PARA AFIANZAMIENTO Y/O PROFUNDIZACIÓN**

**REFERENCIAS BIBLIOGRÁFICAS (BIOGRAFÍA Y/O WEBGRAFÍA)**

<https://www.teacherspayteachers.com/>  
<https://co.pinterest.com/pin/495607133983796534/>  
[teacherspayteachers.com](https://www.teacherspayteachers.com)  
[slideshare.net](https://www.slideshare.net)  
[teacherspayteachers.com](https://www.teacherspayteachers.com)  
[abc.com.py](https://www.abc.com.py)  
[mentamaschocolate.blogspot.ro](https://www.mentamaschocolate.blogspot.ro)  
<https://www.pinterest.es/pin/747316131896808611/>

**DESARROLLO DE ACTIVIDADES**

**ACTIVIDAD 1**

**Características de los seres en vivos y no vivos**

Con ayuda de un familiar realizo la lectura del texto y comprendo cuales son las características mas importantes de un ser vivo.



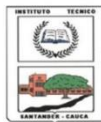

LECTIVO 2021  
GUÍA DE APRENDIZAJE

- Colorea los seres vivos que encuentras en la imagen y tacha los seres inertes.

 árbol	 gato	 sombrero
 niña	 zapato	 pescado
 flor	 bebé	 abanico





TEM11CN203

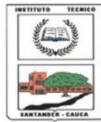

INSTITUCIÓN EDUCATIVA  
**"INSTITUTO TÉCNICO"**  
Santander de Quilichao, Cauca

LECTIVO 2021  
**GUÍA DE APRENDIZAJE**

Nombre \_\_\_\_\_ Fecha \_\_\_\_\_

Haz un círculo alrededor de **SI** o **NO** para contestar la pregunta:

**¿ ES UN SER VIVO?**



SI NO



SI NO



SI NO



SI NO



SI NO



SI NO



SI NO



SI NO



SI NO



SI NO



SI NO



SI NO



SI NO



SI NO



SI NO



**LECTIVO 2021**  
**GUÍA DE APRENDIZAJE**

Marca con una X los vegetales



Encierra y colorea sólo los seres inertes

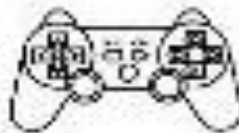





**LECTIVO 2021**  
**GUÍA DE APRENDIZAJE**

Realiza la actividad correspondiente

**Recorta y pega:**

<p>Pega aquí los seres inertes</p>		
		
		
		
<p>Pega aquí los seres vivos</p>		

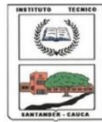

**LECTIVO 2021**  
**GUÍA DE APRENDIZAJE**

**ACTIVIDAD 2**

Con la colaboración de un familiar vamos a reconocer la planta y sus partes. Señalarlas y aprenderlas.

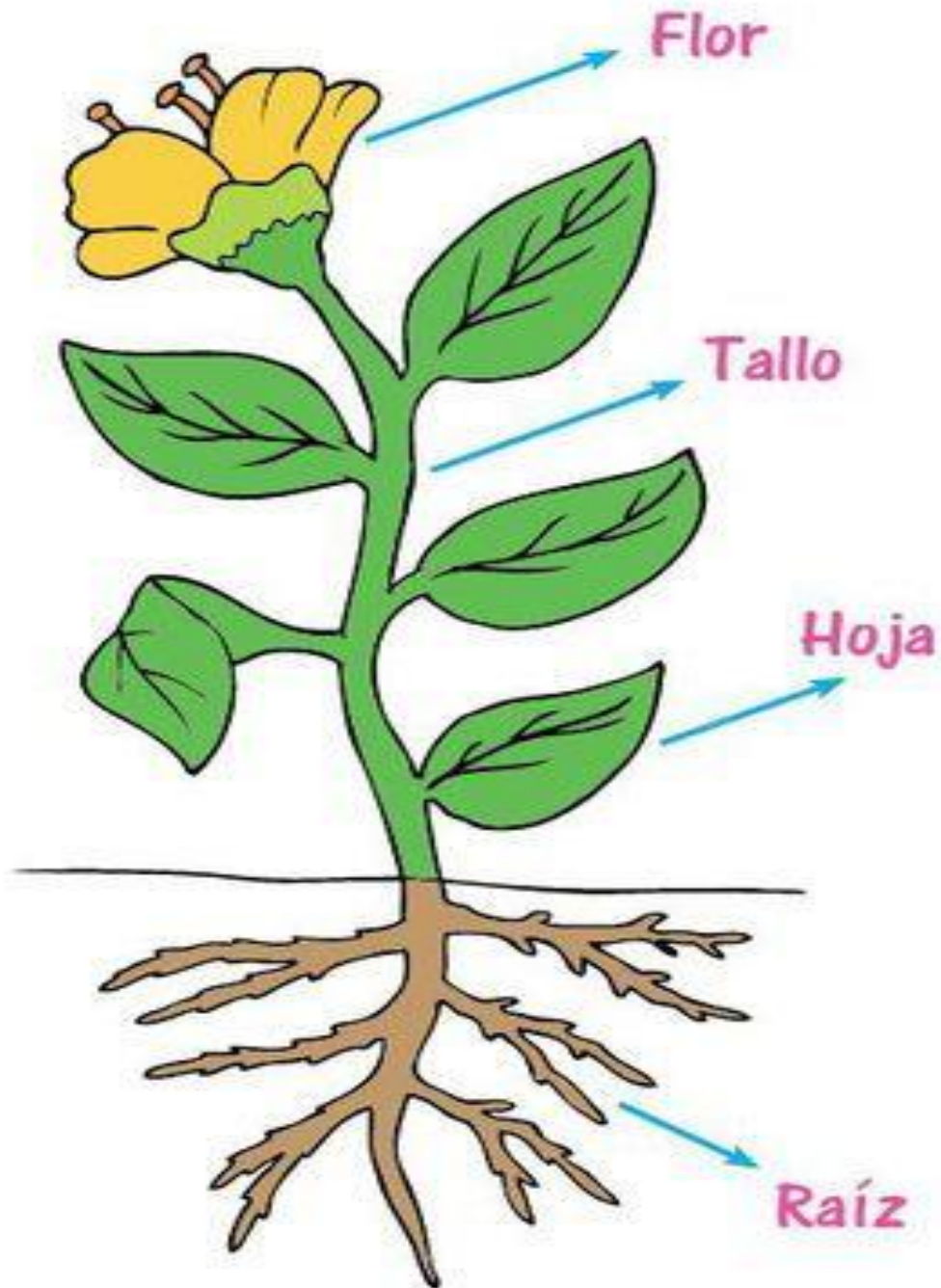



LECTIVO 2021  
**GUÍA DE APRENDIZAJE**

- Ahora con el apoyo de mis padres intento transcribir los nombres de las partes de la planta en los espacios correspondientes y coloreamos el dibujo.

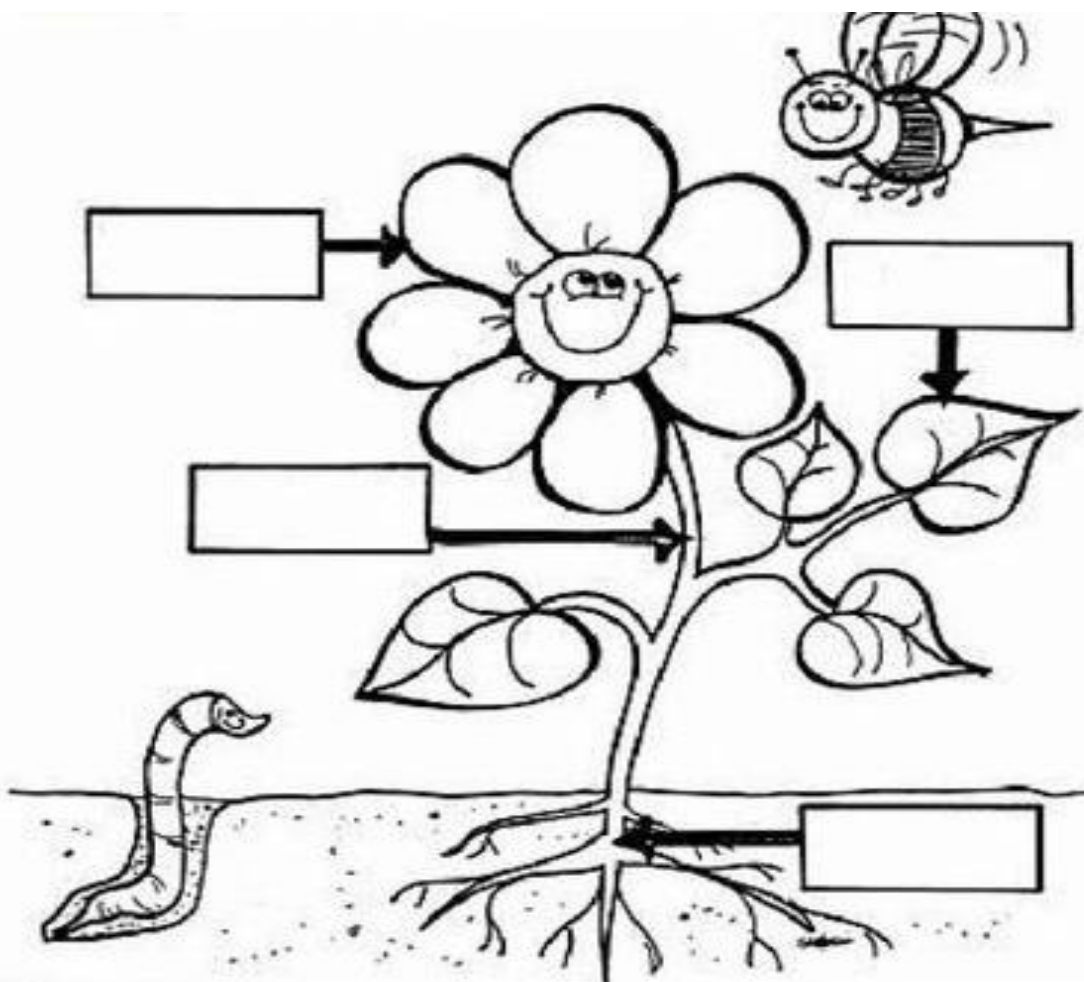

**Escribe el nombre de las partes de la planta. Colorea el dibujo. Completa las frases.**

Las \_\_\_\_\_ toman el agua de la tierra.

El \_\_\_\_\_ sostiene la planta.

Las \_\_\_\_\_ absorben el oxígeno del aire y la luz del Sol.

Las \_\_\_\_\_ son de colores y producen semillas para que la planta pueda reproducirse.





LECTIVO 2021  
**GUÍA DE APRENDIZAJE**

- **Aprendemos y coloreamos:**

Nombre: \_\_\_\_\_

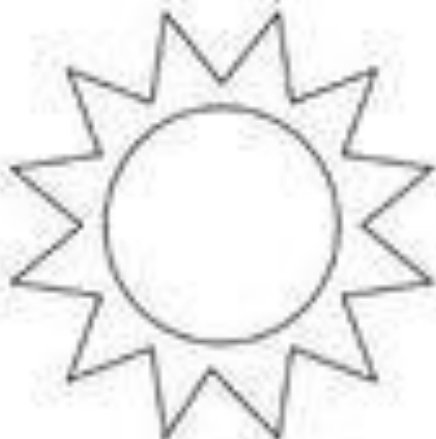

**sol (luz)**



**aire**

**las plantas necesitan**



**lluvia  
(agua)**

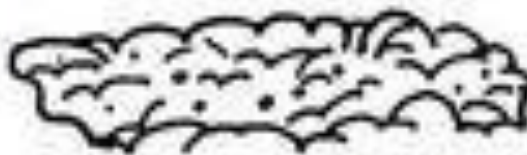

**tierra**

2017 © Spanish4kids.com



LECTIVO 2021  
GUÍA DE APRENDIZAJE

Nombre: \_\_\_\_\_

# Las plantas

Instrucciones: Parea las partes de la planta con su nombre.



raíces



semillas



flor



hoja



tallo

Educando con amor y vocación ©2017 Creado por Grace Martz

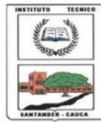

**LECTIVO 2021**  
**GUÍA DE APRENDIZAJE**

- **Observo las imágenes y con la asesoría de mi maestra o de un familiar, vamos a sembrar una semilla de frijol y a contarle a mi maestra lo que observo.**

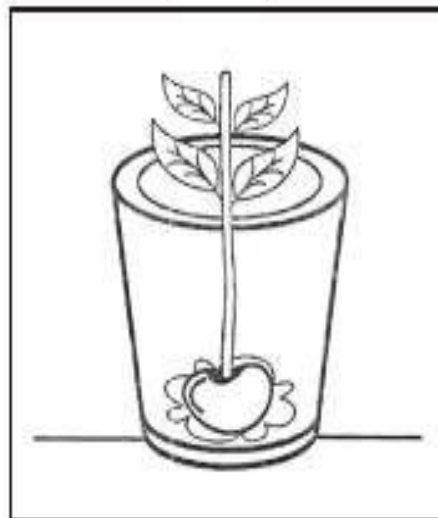
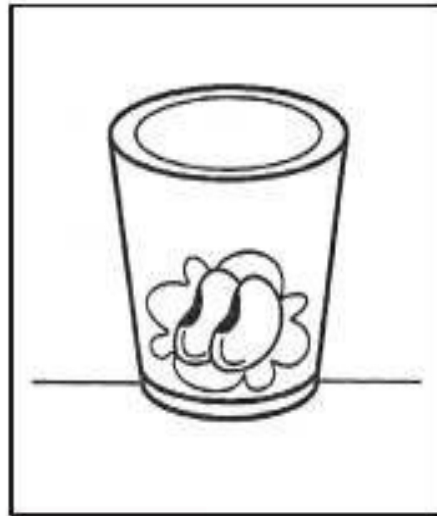
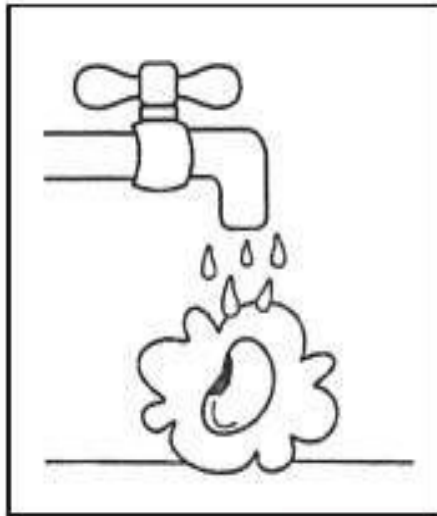
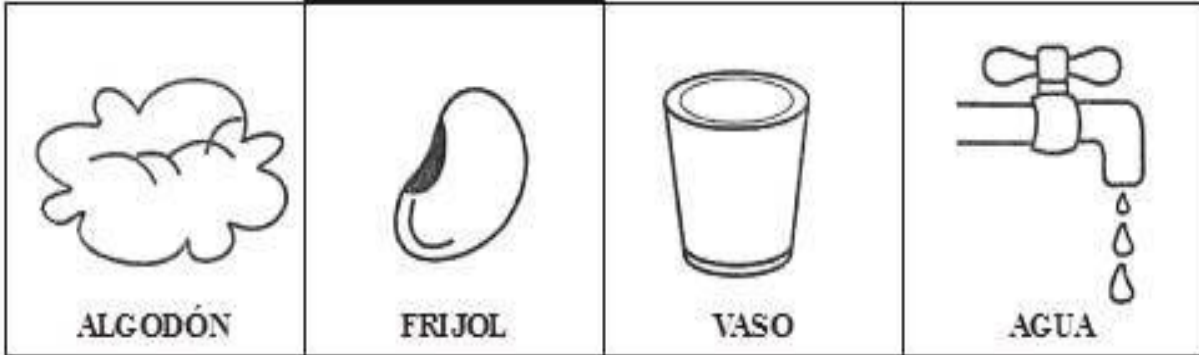

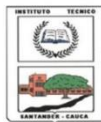

LECTIVO 2021  
GUÍA DE APRENDIZAJE

- Escribe los numero 1,2,3, según corresponda al ciclo de germinación de la planta en cada uno de los ejemplos.

## Ciclo Vital de las Plantas

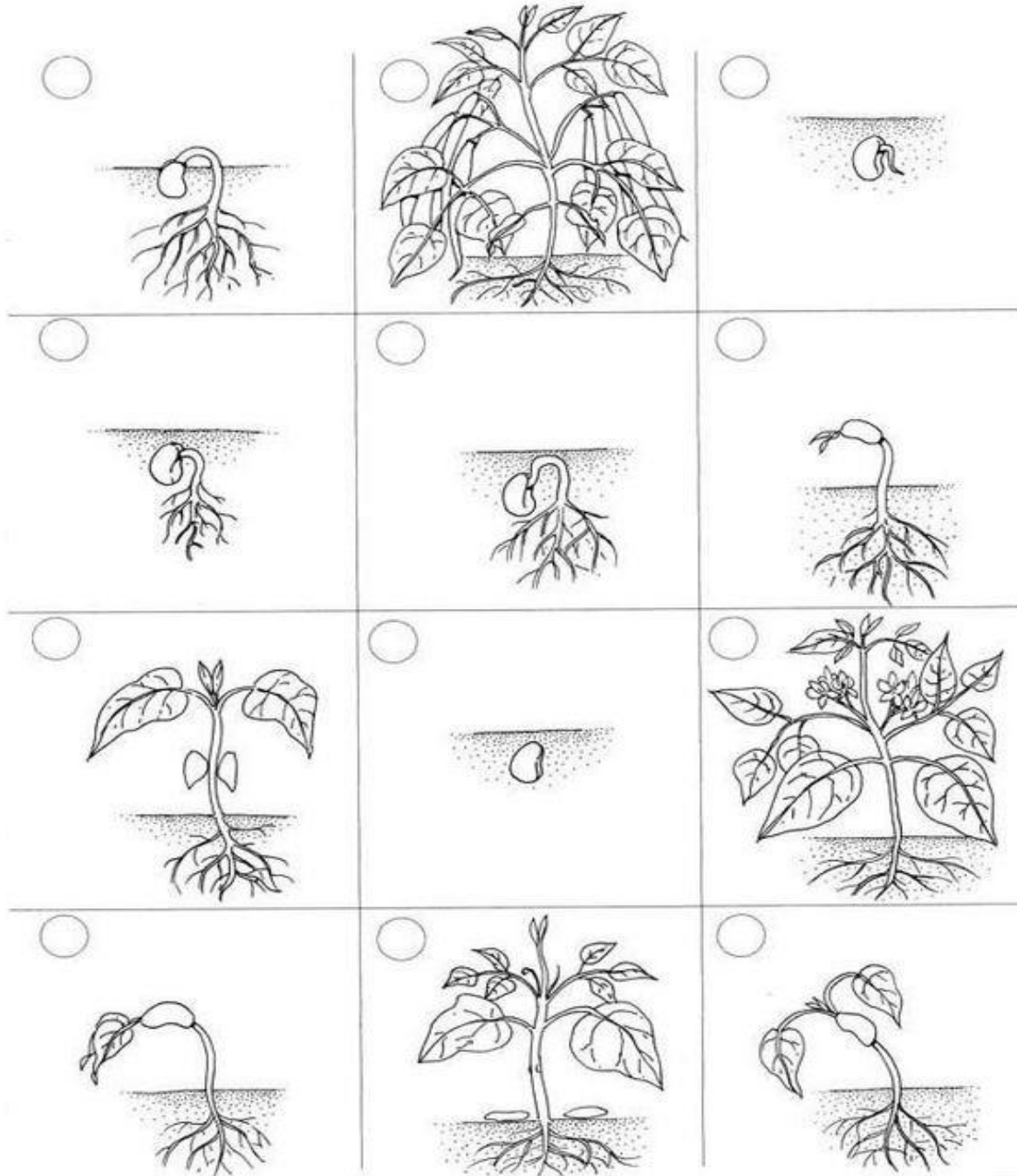



LECTIVO 2021  
**GUÍA DE APRENDIZAJE**

- Observando lo que sucede con la semilla de frijol y con la colaboración de un familiar organizar el ciclo de la vida de mi planta.

Nombre: \_\_\_\_\_



## Ciclo de vida de las plantas

Primero...	Luego...	Después...	Finalmente..

Corta y pega los dibujos y ponlos en la secuencia correcta.

 			
Muchas hojas salen y la planta ya está floreciendo.	Las raíces crecen en la tierra y la semilla empieza a brotar.	Ya brotó la semilla. Ahora necesita agua y sol para crecer.	Una semilla está sembrada en la tierra.



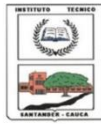

LECTIVO 2021  
**GUÍA DE APRENDIZAJE**

Colorea el ciclo de la germinación de las plantas.

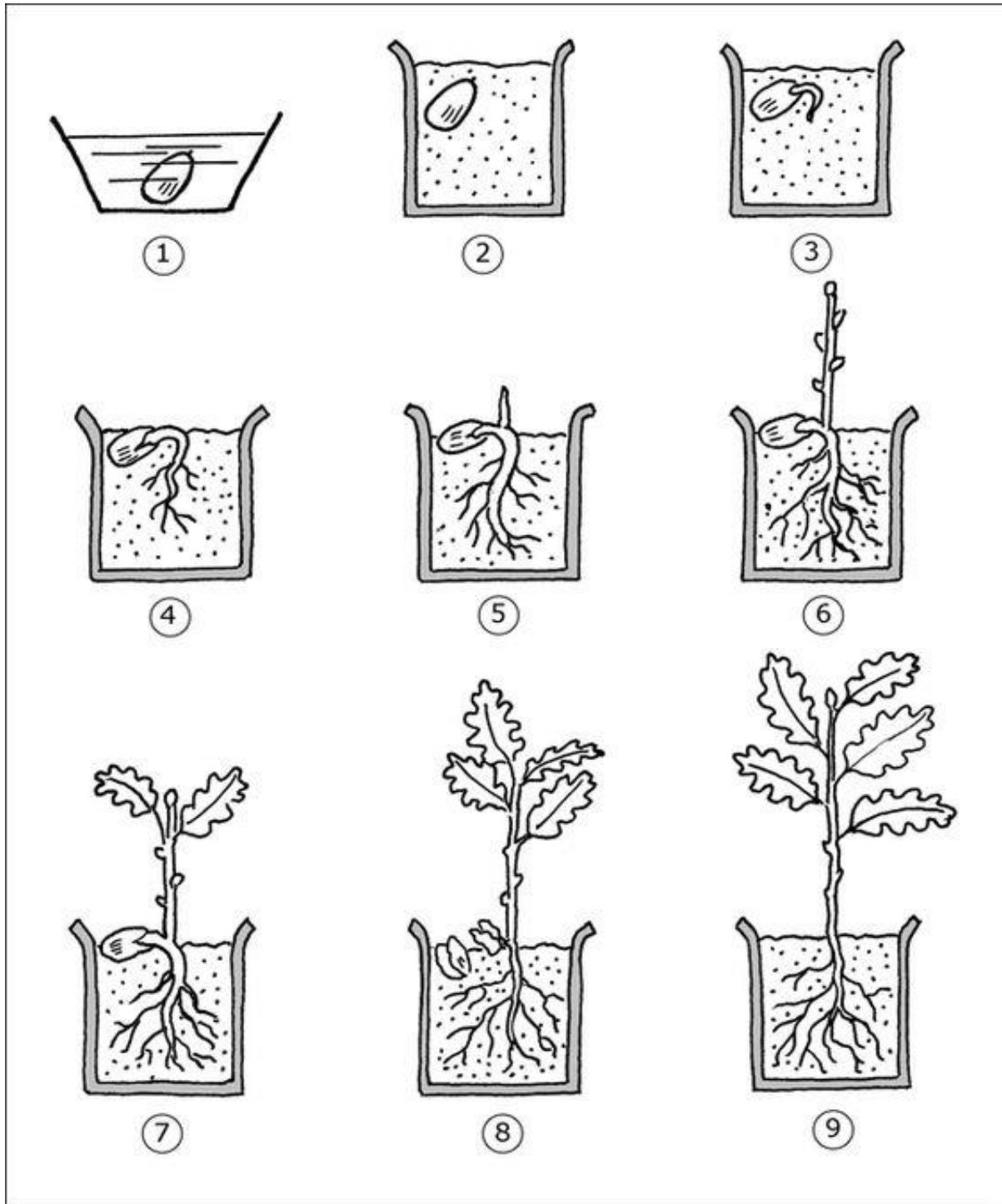



**LECTIVO 2021**  
**GUÍA DE APRENDIZAJE**

## **Experimento.**

1. Tomamos una botella plástica de gaseosa (preferiblemente grande)
2. Pintura acrílica o de aceite
3. Tierra
4. Una plantita (a la cual le colocaras un nombre)
5. Con la ayuda de tus padres se cortara la botella y la pintaremos con el color deseado para formar una linda matera donde se sembrara la plantita que ya debe tener nombre. La decoración se hará a tu gusto.

A continuación te mostrare algunos ejemplos de materas:



**Muy bien lo lograste...**

**Ahora a cuidar de las plantas y de los seres vivos que te rodean.**